







CORPO FORESTALE DELLO STATO  
COMANDO STAZIONE BUCCINO

AAAAAAAAAAAAAAAA

INCENDIO BOSCHIVO DEL 25/08/2009 – PALOMONTE LOC. ELICETO

Allegato “B”

COMANDO STAZIONE CFS DI BUCCINO - Codice Ufficio SIAN: 550      Vers: 5.0.8-      Codice SIAN dell'ufficio di appartenenza di EUP...

File   Ortotofo   I.G.M.   Catasto   Territorio   Sessione editing   Sistema centrale   Utilità   Help

Tematismi caricati   Tematismi disponibili

	Descrizione
129	idrografia
L58	inc 31.shp
L62	inc pal.shp
161	incendi boschivi 2008
175	incendi boschivi 2009
164	incendi non boschivi 2008
176	incendi non boschivi 2009
L70	incendio forca.shp
L59	incendio mazzocca.shp
L57	incendio palomonte.shp
4	limiti amministrativi comune
5	limiti amministrativi comunit
1	limiti amministrativi di comp
7	limiti amministrativi enti par
3	limiti amministrativi provinc

Allineamento Catalogo

- alluvione
- aree protette L.394/91
- aree protette utb
- asl - territorio di competenza
- bacini idrografici principali
- bacini idrografici secondari
- catalogo delle aree boscate perc

Disponibilità Voli Ortotofo

- Ortotofo da centro: 07/2002
- Ortotofo da centro: 07/2003
- Ortotofo da centro: 07/2004
- Ortotofo da centro: 06/2006
- Ortotofo da centro: 09/2006
- Ortotofo da centro: 07/2008
- Ortotofo da centro: 08/2008

Scala 1:4475   Est: 2546742 - Nord: 4498122

start   COMANDO STAZION...   IT   14.39



Tematismi caricati    Tematismi disponibili

- |                                     | Descrizione                        |
|-------------------------------------|------------------------------------|
| <input checked="" type="checkbox"/> | 1 limiti amministrativi di comp... |
| <input checked="" type="checkbox"/> | 4 limiti amministrativi comunali   |
| <input checked="" type="checkbox"/> | 175 incendi boschivi 2009          |
| <input checked="" type="checkbox"/> | 0... ortofoto da centro - 07/2008  |
| <input checked="" type="checkbox"/> | 0... comune di palomonte - qu...   |
| <input type="checkbox"/>            | G... comune di palomonte - fog...  |
| <input type="checkbox"/>            | G... comune di palomonte - fog...  |
| <input type="checkbox"/>            | G... comune di palomonte - fog...  |
| <input type="checkbox"/>            | G... comune di palomonte - fog...  |

- Allineamento Catalogo
- alluvione
  - aree protette I.394/91
  - aree protette utb
  - asl - territorio di competenza
  - bacini idrografici principali
  - bacini idrografici secondari
  - catalogo delle aree boscate perc...

- Disponibilità Voti Ortofoto
- Ortofoto da centro: 07/2002
  - Ortofoto da centro: 07/2003
  - Ortofoto da centro: 07/2004
  - Ortofoto da centro: 06/2006
  - Ortofoto da centro: 09/2006
  - Ortofoto da centro: 07/2008
  - Ortofoto da centro: 08/2008

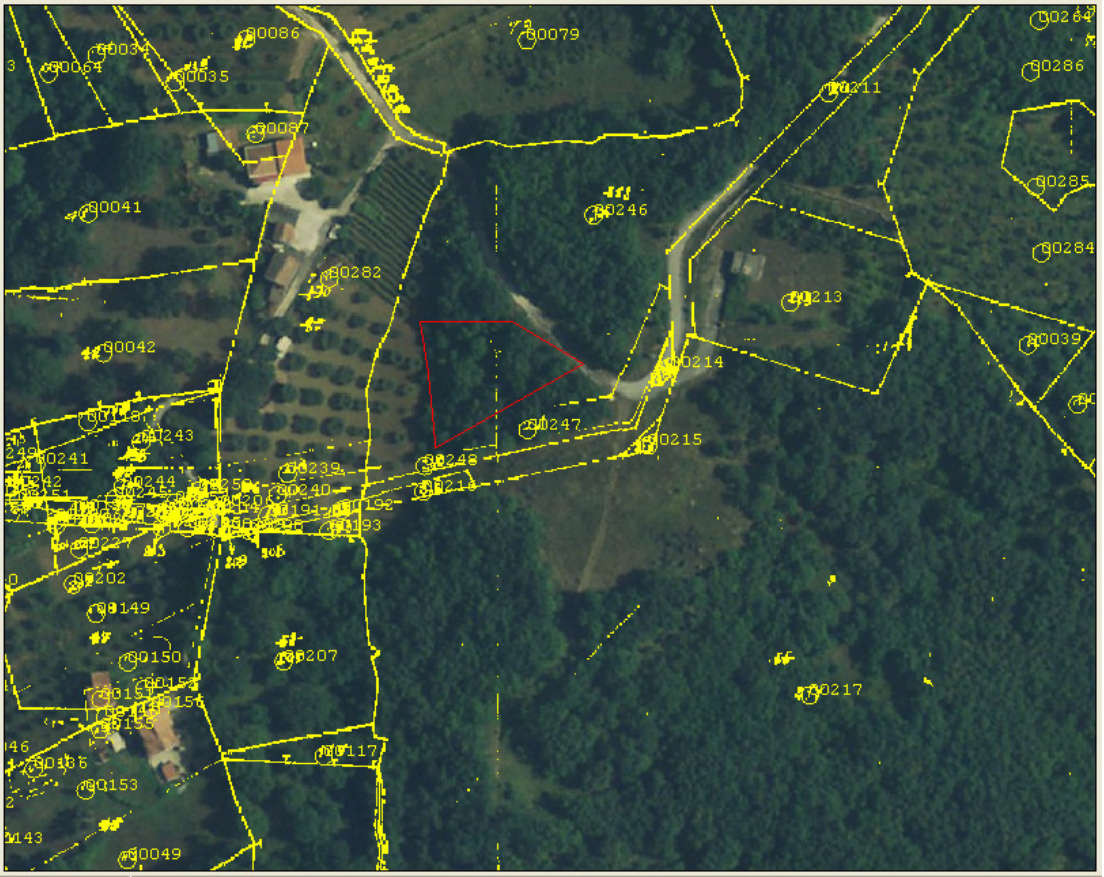















CORPO FORESTALE DELLO STATO  
COMANDO STAZIONE BUCCINO

AAAAAAAAAAAAAAAA

INCENDIO BOSCHIVO DEL 23/08/2009 – PALOMONTE LOC. MAZZOCCA

Allegato “B”

COMANDO STAZIONE CFS DI BUCCINO - Codice Ufficio SIAN: 550      Vers: 5.0.8-      Codice SIAN dell'ufficio di appartenenza di EUP...

File Ortofoto I.G.M. Catasto Territorio Sessione editing Sistema centrale Utilità Help

Tematismi caricati    Tematismi disponibili

Descrizione
112 aree aride e umide
L35 bosco buccino1.shp
L42 canaletta.shp
L64 caputo.shp
L14 casa buccino 2.shp
L8 casa buccino.shp
L17 cava palomonte.shp
126 complessi idrogeologici
0650... comune di palomonte - qu.
L75 confine.shp
L29 deposito.shp
19 discariche abusive iii cens
L68 esposto.shp
165 fiumi
L66 oomme.shp

Allineamento Catalogo

- alluvione
- aree protette I.394/91
- aree protette utb
- asl - territorio di competenza
- bacini idrografici principali
- bacini idrografici secondari
- catalogo delle aree boscate perc

Disponibilità Voli Ortofoto

- Ortofoto da centro: 07/2002
- Ortofoto da centro: 07/2003
- Ortofoto da centro: 07/2004
- Ortofoto da centro: 06/2006
- Ortofoto da centro: 09/2006
- Ortofoto da centro: 07/2008
- Ortofoto da centro: 08/2008

Scale 1:2440    Est. 2545802 - Nord: 4497860

start    COMANDO STAZION...    5) Palomonte - Incen...    6) palomonte - incend...    IT    14.25



Tematismi caricati Tematismi disponibili

- |         | Descrizione                 |
|---------|-----------------------------|
| 112     | aree aride e umide          |
| L35     | bosco buccino1.shp          |
| L42     | canaletta.shp               |
| L64     | caputo.shp                  |
| L14     | casa buccino 2.shp          |
| L8      | casa buccino.shp            |
| L17     | cava palomonte.shp          |
| 126     | complessi idrogeologici     |
| 0650... | comune di palomonte - qu.   |
| L75     | confine.shp                 |
| L29     | deposito.shp                |
| 19      | discariche abusive iii cens |
| L68     | esposto.shp                 |
| 165     | fiumi                       |
| L66     | oomme.shp                   |

- | Allineamento Catalogo    |                                  |
|--------------------------|----------------------------------|
| <input type="checkbox"/> | alluvione                        |
| <input type="checkbox"/> | aree protette I.394/91           |
| <input type="checkbox"/> | aree protette utb                |
| <input type="checkbox"/> | asl - territorio di competenza   |
| <input type="checkbox"/> | bacini idrografici principali    |
| <input type="checkbox"/> | bacini idrografici secondari     |
| <input type="checkbox"/> | catalogo delle aree boscate perc |

- | Disponibilità Voli Ortofoto |                             |
|-----------------------------|-----------------------------|
| <input type="checkbox"/>    | Ortofoto da centro: 07/2002 |
| <input type="checkbox"/>    | Ortofoto da centro: 07/2003 |
| <input type="checkbox"/>    | Ortofoto da centro: 07/2004 |
| <input type="checkbox"/>    | Ortofoto da centro: 06/2006 |
| <input type="checkbox"/>    | Ortofoto da centro: 09/2006 |
| <input type="checkbox"/>    | Ortofoto da centro: 07/2008 |
| <input type="checkbox"/>    | Ortofoto da centro: 08/2008 |

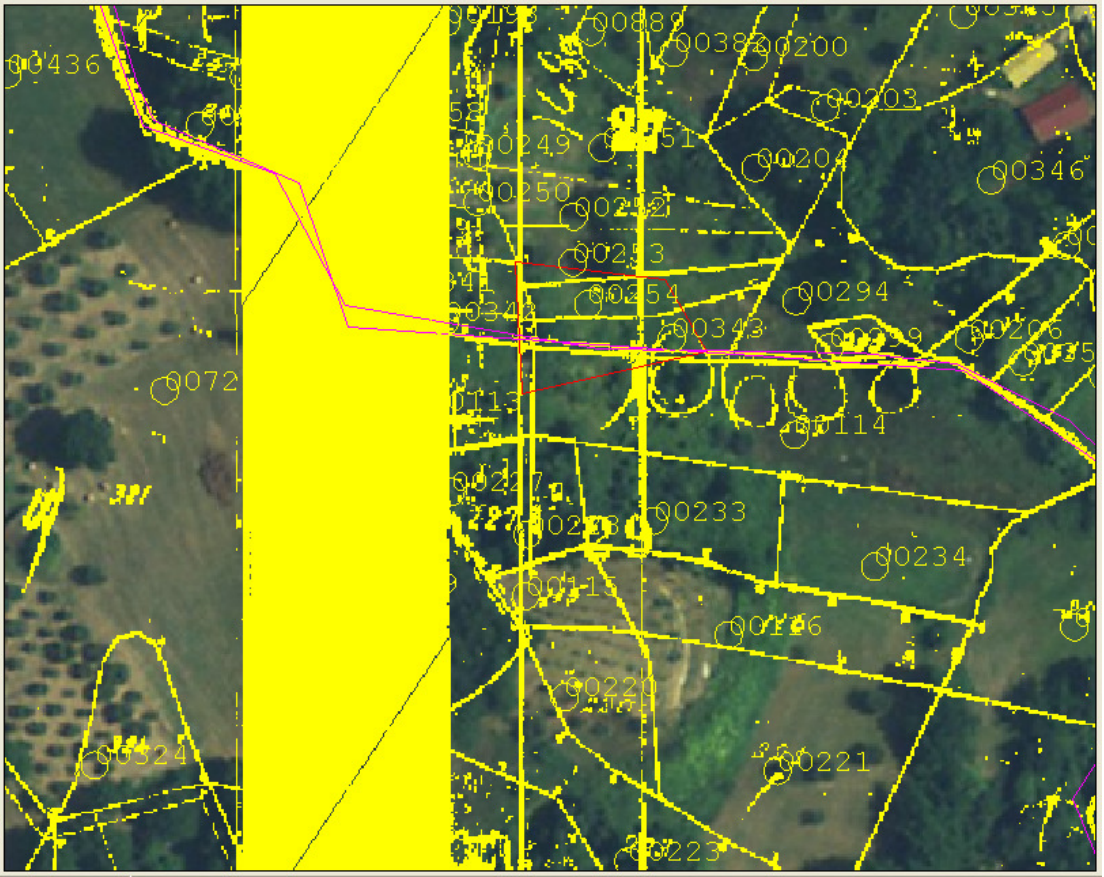











CORPO FORESTALE DELLO STATO  
COMANDO STAZIONE BUCCINO

AAAAAAAAAAAAAAAA

INCENDIO BOSCHIVO DEL 26/08/2009 – PALOMONTE LOC. TEMPONI

Allegato “B”

COMANDO STAZIONE CFS DI BUCCINO - Codice Ufficio SIAN: 550      Vers: 5.0.8-      Codice SIAN dell'ufficio di appartenenza di EUP...

File Ortofoto I.G.M. Catasto Territorio Sessione editing Sistema centrale Utilità Help

Tematismi caricati    Tematismi disponibili

	Descrizione
● L58	inc 31.shp
● L62	inc pal.shp
■ 161	incendi boschivi 2008
■ 175	incendi boschivi 2009
■ 164	incendi non boschivi 2008
■ 176	incendi non boschivi 2009
● L70	incendio forca.shp
● L59	incendio mazzocca.shp
● L57	incendio palomonte.shp
■ 4	limiti amministrativi comune
■ 5	limiti amministrativi comunit
■ 1	limiti amministrativi di comp
■ 7	limiti amministrativi enti par
■ 3	limiti amministrativi provinc
■ 2	limiti amministrativi regiona

Allineamento Catalogo

- alluvione
- aree protette I.394/91
- aree protette utb
- asl - territorio di competenza
- bacini idrografici principali
- bacini idrografici secondari
- catalogo delle aree boscate perc

Disponibilità Voli Ortofoto

- Ortofoto da centro: 07/2002
- Ortofoto da centro: 07/2003
- Ortofoto da centro: 07/2004
- Ortofoto da centro: 06/2006
- Ortofoto da centro: 09/2006
- Ortofoto da centro: 07/2008
- Ortofoto da centro: 08/2008

Scala 1:4986    Est. 2546565 - Nord: 4498647

start    COMANDO STAZION...    IT    14.30





Tematismi caricati Tematismi disponibili

- |         | Descrizione                 |
|---------|-----------------------------|
| 112     | aree aride e umide          |
| L35     | bosco buccino1.shp          |
| L42     | canaletta.shp               |
| L64     | caputo.shp                  |
| L14     | casa buccino 2.shp          |
| L8      | casa buccino.shp            |
| L17     | cava palomonte.shp          |
| 126     | complessi idrogeologici     |
| 0650... | comune di palomonte - qu.   |
| L75     | confine.shp                 |
| L29     | deposito.shp                |
| 19      | discariche abusive iii cens |
| L68     | esposto.shp                 |
| 165     | fiumi                       |
| L66     | oomme.shp                   |

- | Allineamento Catalogo    |                                  |
|--------------------------|----------------------------------|
| <input type="checkbox"/> | alluvione                        |
| <input type="checkbox"/> | aree protette I.394/91           |
| <input type="checkbox"/> | aree protette utb                |
| <input type="checkbox"/> | asl - territorio di competenza   |
| <input type="checkbox"/> | bacini idrografici principali    |
| <input type="checkbox"/> | bacini idrografici secondari     |
| <input type="checkbox"/> | catalogo delle aree boscate perc |

- | Disponibilità Voli Ortofoto |                             |
|-----------------------------|-----------------------------|
| <input type="checkbox"/>    | Ortofoto da centro: 07/2002 |
| <input type="checkbox"/>    | Ortofoto da centro: 07/2003 |
| <input type="checkbox"/>    | Ortofoto da centro: 07/2004 |
| <input type="checkbox"/>    | Ortofoto da centro: 06/2006 |
| <input type="checkbox"/>    | Ortofoto da centro: 09/2006 |
| <input type="checkbox"/>    | Ortofoto da centro: 07/2008 |
| <input type="checkbox"/>    | Ortofoto da centro: 08/2008 |

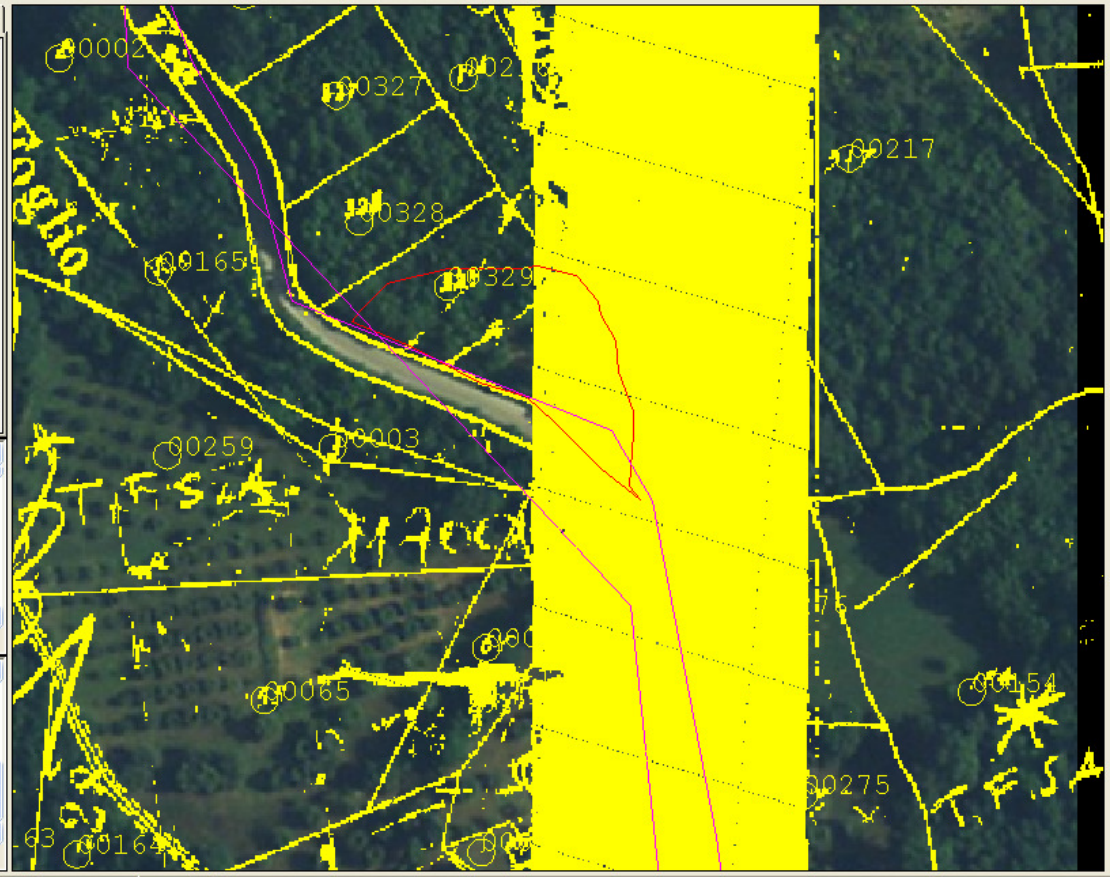



Tematismi caricati    Tematismi disponibili

- | Descrizione                         |                                    |
|-------------------------------------|------------------------------------|
| <input checked="" type="checkbox"/> | 1 limiti amministrativi di comp... |
| <input checked="" type="checkbox"/> | 4 limiti amministrativi comunali   |
| <input checked="" type="checkbox"/> | 175 incendi boschivi 2009          |
| <input checked="" type="checkbox"/> | 0... comune di palomonte - qu...   |
| <input checked="" type="checkbox"/> | G... comune di palomonte - fog...  |
| <input checked="" type="checkbox"/> | G... comune di palomonte - fog...  |
| <input checked="" type="checkbox"/> | G... comune di palomonte - fog...  |
| <input checked="" type="checkbox"/> | G... comune di palomonte - fog...  |
| <input checked="" type="checkbox"/> | G... comune di palomonte - fog...  |
| <input checked="" type="checkbox"/> | G... comune di palomonte - fog...  |
| <input checked="" type="checkbox"/> | G... comune di palomonte - fog...  |
| <input checked="" type="checkbox"/> | G... comune di palomonte - fog...  |
| <input checked="" type="checkbox"/> | G... comune di palomonte - fog...  |
| <input checked="" type="checkbox"/> | 0... ortofoto da centro - 07/2008  |

- Allineamento Catalogo
- alluvione
  - aree protette l.394/91
  - aree protette utb
  - asl - territorio di competenza
  - bacini idrografici principali
  - bacini idrografici secondari
  - catalogo delle aree boscate perc...

- Disponibilità Voti Ortofoto
- Ortofoto da centro: 07/2002
  - Ortofoto da centro: 07/2003
  - Ortofoto da centro: 07/2004
  - Ortofoto da centro: 06/2006
  - Ortofoto da centro: 09/2006
  - Ortofoto da centro: 07/2008
  - Ortofoto da centro: 08/2008







<b>ALLEGATO A</b>							
<b>COMUNE DI PALOMONTE</b>							
<b>PROVINCIA DI SALERNO</b>							
<b>Rilievo delle aree percorse dal fuoco</b>							
	<b>Provincia</b>	SALERNO	<b>Comune</b>	PALOMONTE			
	<b>Località</b>	TEMPONI-ELICETO	<b>Data Incendio</b>	20/08/2009			
<b>Superficie boschiva percorsa dal fuoco (Ha)</b>				<b>04.02.14</b>			
<b>Superficie boschiva non percorsa dal fuoco (Ha)</b>				<b>01.25.88</b>			
<b>Di cui superficie pascoliva percorsa dal fuoco (Ha)</b>				<b>01.25.88</b>			
<b>Di cui superficie non pascoliva percorsa dal fuoco (Ha)</b>				<b>05.28.02</b>			
Lista Particelle interessate							
Codice Nazionale	Foglio	Particella	Subalterno	Allegato	Sviluppo	Particella incendiata mq	Totale particella mq
G292	27	00285	0	0	0	449	4173
G292	28	00049	0	0	0	94	2781
G292	28	00050	0	0	0	1045	2249
G292	28	00051	0	0	0	212	1439
G292	28	00052	0	0	0	1794	2682
G292	28	00054	0	0	0	29	6134
G292	28	00056	0	0	0	27052	298565
G292	28	00104	0	0	0	328	503
G292	28	00105	0	0	0	156	256
G292	28	00106	0	0	0	512	1019
G292	28	00107	0	0	0	195	195
G292	28	00108	0	0	0	470	489
G292	28	00109	0	0	0	9510	13029
G292	28	00110	0	0	0	5702	11647
G292	28	00111	0	0	0	1830	10318
G292	28	00113	0	0	0	1977	6863
G292	28	00116	0	0	0	0	6624





CORPO FORESTALE DELLO STATO  
COMANDO STAZIONE BUCCINO

^^^^^^^^^^^^^^^^

INCENDIO BOSCHIVO DEL 20/08/2009 – PALOMONTE LOC. ELICETO-TEMPONI

Allegato “B”

The screenshot displays a GIS application window titled "COMANDO STAZIONE CFS DI BUCCINO - Codice Ufficio SIAN: 550". The interface includes a menu bar (File, Ortofoto, I.G.M., Catasto, Territorio, Sessione editing, Sistema centrale, Utilità, Help), a toolbar with various navigation and editing tools, and a main map area showing an aerial photograph of a forested area. A red boundary is overlaid on the map, indicating the fire perimeter. On the left side, there are three panels: "Tematismi caricati / Tematismi disponibili" listing various layers like "fiumi", "gomme.shp", "incendi boschivi 2008", etc.; "Allineamento Catalogo" with checkboxes for "alluvione", "aree protette", etc.; and "Disponibilità Voli Ortofoto" listing aerial photos from 2002 to 2008. The bottom status bar shows "Scale 1:4962", "Est. 2546538 - Nord: 4497682", and the Windows taskbar with the "start" button and system tray showing "14.18".



Tematismi caricati    Tematismi disponibili

- |         | Descrizione                 |
|---------|-----------------------------|
| 112     | aree aride e umide          |
| L35     | bosco buccino1.shp          |
| L42     | canaletta.shp               |
| L64     | caputo.shp                  |
| L14     | casa buccino 2.shp          |
| L8      | casa buccino.shp            |
| L17     | cava palomonte.shp          |
| 126     | complessi idrogeologici     |
| 0650... | comune di palomonte - qu.   |
| L75     | confine.shp                 |
| L29     | deposito.shp                |
| 19      | discariche abusive iii cens |
| L68     | esposto.shp                 |
| 165     | fiumi                       |
| L66     | oomme.shp                   |

- Allineamento Catalogo
- alluvione
  - aree protette I.394/91
  - aree protette utb
  - asl - territorio di competenza
  - bacini idrografici principali
  - bacini idrografici secondari
  - catalogo delle aree boscate perc

- Disponibilità Voli Ortofoto
- Ortofoto da centro: 07/2002
  - Ortofoto da centro: 07/2003
  - Ortofoto da centro: 07/2004
  - Ortofoto da centro: 06/2006
  - Ortofoto da centro: 09/2006
  - Ortofoto da centro: 07/2008
  - Ortofoto da centro: 08/2008

